

平成29年4月

窓口の動き

- 1 一般職業紹介状況
- 2 職業別求人・求職状況（一般）
- 3 職業別求人・求職状況（パート）
- 4 職業別求人・求職バランスシート
- 5 職業別求人・求職賃金情報
- 6 中途採用賃金情報

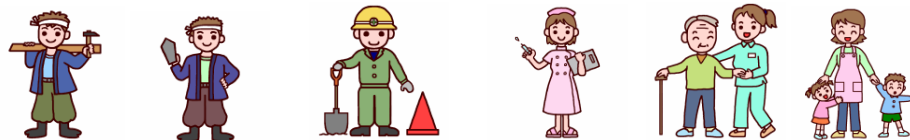

ハローワーク新城

求人倍率	新	規	有	効
管内	1.13		1.05	
愛知県	2.76		1.82	
全国	2.13		1.48	

用語の説明

職業紹介関係

【一般】

常用及び臨時・季節を合わせたものをいう。

【常用】

雇用期間の定めのない仕事、又は4ヶ月以上の雇用期間が定められている仕事をいう。

【臨時・季節】

- ・臨時とは、1ヶ月以上4ヶ月未満の雇用期間が定められている仕事をいう。
- ・季節とは、季節的な労働需要に対し、又は季節的な余暇を利用して一定の期間（4ヶ月未満、4ヶ月以上の別を問わない）を定めて就労する仕事をいう。

【パートタイム】

毎日就労する者については、1日の労働時間が一般従業員より短く、特定日又は特定期間就労する者については、1日の労働時間の長短を問わず1ヶ月（日雇的パートタイムにおいては1週）の所定労働時間が、一般従業員より短い者をいう。なお、「パートタイム」は雇用期間の定めにより、「常用的パートタイム」、「臨時的パートタイム」及び「日雇的パートタイム」に分けられる。

【日雇】

日々雇用の仕事、又は1ヶ月未満に雇用期間が定められている者をいう。

【求職者数】

- ・「新規求職申込件数」とは、公共職業安定所でその月のうちに新たに受け付けた求職申込件数をいう。
- ・「月間有効求職者数」とは、「前月末日現在において、求職申込の有効期限が翌月以降にまたがっている就職未決定の求職者数」と、当月の「新規求職申込件数」の合計数をいう。

【求人数】

- ・「新規求人数」とは、公共職業安定所でその月のうちに新たに受け付けた求人数(採用予定人員)をいう。
- ・「月間有効求人数」とは、「前月から繰り越された有効求人数」と当月の「新規求人数」の合計数をいう。

【就職件数】

有効求職者が自安定所の紹介斡旋により就職した件数をいう。

【充足数】

自安定所の有効求人が安定所(求人連絡した他安定所を含む)の紹介斡旋により、求職者と結合した件数をいう。

【求人倍率】

求職者1人あたり求人がどれだけあるかをみるもので、算出方法は次のとおり。

$$\text{新規求人倍率} = \frac{\text{新規求人数}}{\text{新規求職申込件数}} \quad \text{効求人倍率} = \frac{\text{月間有効求人数}}{\text{月間有効求職者数}}$$

なお、求人倍率の「季節調整値」とは、1年を周期として繰り返す季節的変動要因を一定の方法により取り除いて計算した数値をいう。

【就職率】

$$\frac{\text{就職件数}}{\text{新規求職申込件数}} \times 100$$

【充足率】

$$\frac{\text{充足数}}{\text{新規求人数}} \times 100$$

一般職業紹介状況（全数）

ハローワーク新城

項目 年月	求職者数								求人数				紹介		就職		求人倍率			
	新規				有効				新規		有効		紹介	就職	新規		有効			
	前年比 (人)	(%)	うち保		前年比 (人)	(%)	うち保		前年比 (人)	(%)	前年比 (人)	(%)			前年比 (人)	(%)	前年比 (倍)	(ポ)	前年比 (倍)	(ポ)
			(人)	前年比			(人)	前年比					(人)	前年比						
平成24年度	2,697	△ 7.5	713	0.8	10,941	△ 2.8	4,341	0.3	2,737	6.2	7,250	12.3	3,464	△ 8.9	975	△ 11.9	1.01	0.13	0.66	0.09
平成25年度	2,586	△ 4.1	647	△ 9.3	10,600	△ 2.8	3,959	△ 8.8	2,742	0.2	7,555	4.2	3,038	△ 12.3	997	2.3	1.06	△ 0.05	0.71	△ 0.05
平成26年度	2,478	△ 4.2	567	△ 12.4	9,976	△ 5.9	3,678	△ 7.1	2,674	△ 2.5	7,192	△ 4.8	2,721	△ 10.4	980	△ 1.7	1.08	0.02	0.72	0.01
平成27年度	1,886	△ 23.9	494	△ 12.9	7,656	△ 23.3	3,013	△ 18.1	3,188	19.2	8,732	21.4	2,173	△ 20.1	825	△ 15.8	1.73	0.65	1.14	0.42
平成28年度	1,910	1.3	514	4.0	7,620	△ 0.5	3,013	0.0	3,169	△ 0.6	8,745	0.1	2,197	1.2	814	△ 1.3	1.70	△ 0.03	1.15	0.01
平成28年4月	199	△ 28.4	64	△ 42.9	712	△ 16.6	249	△ 18.1	270	△ 3.9	697	△ 0.9	183	△ 6.6	80	△ 12.1	1.36	0.35	0.98	0.16
平成28年5月	173	2.4	45	△ 6.3	679	△ 14.2	250	△ 16.9	204	7.4	663	1.7	187	5.6	76	1.3	1.18	0.05	0.98	0.15
平成28年6月	150	△ 21.1	34	△ 19.0	641	△ 15.9	258	△ 14.3	262	△ 4.4	692	3.1	172	△ 5.5	77	11.6	1.75	0.30	1.08	0.20
平成28年7月	143	△ 13.3	43	△ 4.4	630	△ 14.9	261	△ 16.9	291	10.6	694	4.8	157	△ 17.8	48	△ 20.0	2.03	0.44	1.10	0.21
平成28年8月	158	14.5	50	35.1	644	△ 7.1	279	△ 5.7	250	40.4	724	12.4	121	△ 25.3	51	8.5	1.58	0.29	1.12	0.19
平成28年9月	168	0.0	41	2.5	667	1.5	268	△ 9.2	253	2.0	751	18.3	181	△ 9.0	70	△ 15.7	1.51	0.03	1.13	0.16
平成28年10月	126	△ 30.0	32	△ 36.0	621	△ 3.3	251	△ 9.4	306	5.2	752	11.6	181	5.8	67	△ 6.9	2.43	0.81	1.21	0.16
平成28年11月	119	△ 23.2	36	△ 10.0	587	△ 6.7	248	△ 5.3	206	3.5	717	7.0	143	△ 17.3	54	△ 5.3	1.73	0.45	1.22	0.16
平成28年12月	113	△ 5.0	34	21.4	554	△ 5.9	245	2.5	226	7.6	703	10.7	127	△ 9.3	44	△ 34.3	2.00	0.24	1.27	0.19
平成29年1月	174	△ 7.0	38	△ 20.8	600	△ 2.6	241	△ 1.6	280	△ 8.8	685	1.6	166	△ 13.5	65	35.4	1.61	△ 0.03	1.14	0.05
平成29年2月	200	△ 10.3	43	7.5	652	△ 4.1	237	4.4	351	30.5	798	8.1	295	13.0	73	△ 12.0	1.76	0.55	1.22	0.14
平成29年3月	163	△ 15.1	34	△ 19.0	669	△ 6.4	226	△ 0.9	289	16.5	856	14.7	260	△ 0.8	120	12.1	1.77	0.48	1.28	0.24
平成29年4月	223	12.1	84	31.3	676	△ 5.1	249	0.0	251	△ 7.0	710	1.9	209	14.2	69	△ 13.8	1.13	△ 0.23	1.05	0.07
対前月比	36.8		147.1		1.0		10.2		△ 13.1		△ 17.1		△ 19.6		△ 42.5		△ 0.65		△ 0.23	

(注) 1.新規学卒を除きパートを含む。 2.各年度欄は合計で、前年比は小数点第2位を四捨五入。

職業別求人・求職状況（平成29年4月）

ハローワーク新城

職業名	新規求人	新規求職		新規求人率	有効求人	有効求職		有効求人率
		男	女			男	女	
職業計	159	59	49	1.47	467	219	131	1.33
管理的職業(管理職員、主に管理的業務の店長、支配人、施設長)	0	0	0	--	0	0	0	--
専門的・技術的職業	25	8	7	1.67	81	20	14	2.38
保健師、助産師、看護師、准看護師	10	0	1	10.00	23	0	4	5.75
保育士、老人・障害者指導員、ケアマネ、社会福祉士、生活指導員	3	0	3	1.00	7	1	4	1.40
事務的職業	9	6	20	0.35	30	25	53	0.38
一般事務員、会計・経理事務員	7	4	19	0.30	17	18	48	0.26
その他事務員(営業・販売事務、生産・工程管理事務員、PCオペ)	2	2	1	0.67	13	7	5	1.08
販売の職業	8	4	2	1.33	23	12	8	1.15
商品販売(店長、店員、販売員、保険代理人、仲介人、レジ係)	7	4	1	1.40	16	9	7	1.00
営業員(販売、金融保険、不動産、広告)、外務員、新聞拡張員	1	0	1	1.00	7	2	1	2.33
サービスの職業	31	2	9	2.82	82	14	21	2.34
施設介護員、訪問介護員(ホームヘルパー・在宅介護員)	27	1	5	4.50	57	7	11	3.17
看護助手、歯科助手、動物病院助手、調剤助手、リハビリ助手	0	0	1	0.00	5	0	2	2.50
調理人、料理人、調理人見習、調理補助、給食調理、パーテンドー	2	0	1	2.00	4	5	3	0.50
飲食店店長、ウェイター・ウエイトレス、旅館・ホテルフロント	1	0	2	0.50	12	1	4	2.40
保安(警備員、守衛、監視員、交通誘導員)	5	1	0	5.00	10	2	0	5.00
農林漁業(農耕、畜産、植木、造園、栽培作業員)	2	0	0	--	13	4	0	3.25
生産工程・労務の職業	52	19	7	2.00	124	65	20	1.46
金属材料製造、金属加工、金属溶接・切断の機械オペ、鋳物工、旋盤工	10	5	2	1.43	26	18	2	1.30
化学製品、窯業、食料品、繊維衣類、木製、印刷の機械オペ・製造工	23	3	0	7.67	31	12	1	2.38
機械器具組立、電気機械組立、電子部品組立、自動車部品組立	12	10	4	0.86	43	31	15	0.93
機械器具修理工、自動車整備工、電気機械修理工	6	0	0	--	13	1	0	13.00
検査工(自動車部品、一般機械器具、金属、化学、食料品)	0	0	1	0.00	7	1	2	2.33
塗装工、製図工、CADオペ、看板制作、パタンナー	1	0	0	--	4	0	0	--
輸送・機械運転の職業	22	7	1	2.75	48	20	1	2.29
トラック、タクシー、自家用車、バス、ダンプカー、自動車陸送員	16	4	1	3.20	37	14	1	2.47
フォークリフト、クレーン、建設機械車両運転、玉掛、ビル設備管理員	6	2	0	3.00	11	2	0	5.50
建設・採掘の職業	4	3	0	1.33	49	12	1	3.77
型枠工、とび、大工、左官、内装・配管工、鉄筋工、測量作業員(見習含)	3	1	0	3.00	13	7	1	1.63
電気工事員、電気通信設備員、送電・配電作業員	0	0	0	--	1	1	0	1.00
建設作業員・土木作業員・舗装作業員	1	2	0	0.50	33	4	0	8.25
運搬・清掃・包装等の職業	1	7	2	0.11	7	33	12	0.16
倉庫・荷造作業員、配達員、ルート集配員、新聞配達員、引越作業員	0	1	0	0.00	6	2	2	1.50
ビル・建物・住宅清掃員、機械洗浄、産業廃棄物収集作業	0	0	0	--	0	1	3	0.00
製品包装、箱詰作業、ピッキング、軽作業	1	6	2	0.13	1	30	7	0.03

(注1) 新規学卒を除く常用(4ヶ月以上の雇用期間が定められているものを含む。)

(注2) 「職業計」には、「分類不能の職業」を含む。

職業別求人・求職状況（平成29年4月）

パート		ハローワーク新城							
職業名	項目	新規求人	新規求職		新規求人率	有効求人	有効求職		有効求人率
			男	女			男	女	
職業計		90	42	73	0.78	223	103	223	0.68
管理的職業(管理職員、主に管理的業務の店長、支配人、施設長)		0	0	0	--	0	0	0	--
専門的・技術的職業		16	2	7	1.78	33	4	16	1.65
保健師、助産師、看護師、准看護師		4	0	4	1.00	12	0	9	1.33
保育士、老人・障害者指導員、ケアマネ、社会福祉士、生活指導員		5	0	1	5.00	7	1	2	2.33
事務的職業		5	8	16	0.21	17	11	51	0.27
一般事務員、会計・経理事務員		2	8	16	0.08	13	11	51	0.21
その他事務員(営業・販売事務、生産・工程管理事務員、PCオペ)		3	0	0	0.13	4	0	0	--
販売の職業		10	0	4	2.50	30	0	21	1.43
商品販売(店長、店員、販売員、保険代理人、仲介人、レジ係)		10	0	4	2.50	30	0	20	1.50
営業員(販売、金融保険、不動産、広告)、外務員、新聞拡張員		0	0	0	--	0	0	0	--
サービスの職業		18	1	14	1.20	58	3	35	1.53
施設介護員、訪問介護員(ホームヘルパー・在宅介護員)		12	0	4	3.00	27	2	12	1.93
看護助手、歯科助手、動物病院助手、調剤助手、リハビリ助手		0	0	0	--	1	0	1	1.00
調理人、料理人、調理人見習、調理補助、給食調理、パーテンドー		3	1	7	0.38	9	1	10	0.82
飲食店店長、ウエイター・ウエイトレス、旅館・ホテルフロント		3	0	3	1.00	17	0	9	1.89
保安(警備員、守衛、監視員、交通誘導員)		6	1	0	6.00	11	2	0	5.50
農林漁業(農耕、畜産、植木、造園、栽培作業員)		2	0	0	--	5	4	0	1.25
生産工程・労務の職業		18	4	9	1.38	39	14	23	1.05
金属材料製造、金属加工、金属溶接・切断の機械オペ、鋳物工、旋盤工		7	2	0	3.50	11	3	0	3.67
化学製品、窯業、食料品、繊維衣類、木製、印刷の機械オペ・製造工		6	1	0	6.00	12	3	0	4.00
機械器具組立、電気機械組立、電子部品組立、自動車部品組立		0	1	3	0.00	0	7	13	0.00
機械器具修理工、自動車整備工、電気機械修理工		0	0	0	--	0	1	0	0.00
検査工(自動車部品、一般機械器具、金属、化学、食料品)		4	0	6	0.67	14	0	10	1.40
塗装工、製図工、CADオペ、看板制作、パタンナー		0	0	0	--	1	0	0	--
輸送・機械運転の職業		1	6	0	0.17	3	10	0	0.30
トラック、タクシー、自家用車、バス、ダンプカー、自動車陸送員		1	5	0	0.20	3	8	0	0.38
フォークリフト、クレーン、建設機械車両運転、玉掛、ビル設備管理員		0	1	0	0.00	0	2	0	0.00
建設・採掘の職業		0	1	0	0.00	0	2	0	0.00
型枠工、とび、大工、左官、内装・配管工、鉄筋工、測量作業員(見習含)		0	1	0	0.00	0	1	0	0.00
電気工事員、電気通信設備員、送電・配電作業員		0	0	0	--	0	1	0	0.00
建設作業員・土木作業員・舗装作業員		0	0	0	--	0	0	0	--
運搬・清掃・包装等の職業		14	17	22	0.36	27	49	70	0.23
倉庫・荷造作業員、配達員、ルート集配員、新聞配達員、引越作業員		11	1	0	11.00	14	2	1	4.67
ビル・建物・住宅清掃員、機械洗浄、産業廃棄物収集作業		0	1	0	0.00	1	1	4	0.20
製品包装、箱詰作業、ピッキング、軽作業		3	15	22	0.08	12	46	65	0.11

(注1) 新規学卒を除く常用(4ヶ月以上の雇用期間が定められているものを含む。)

(注2) 「職業計」には、「分類不能の職業」を含む。

職業別求人・求職バランスシート(平成29年4月)

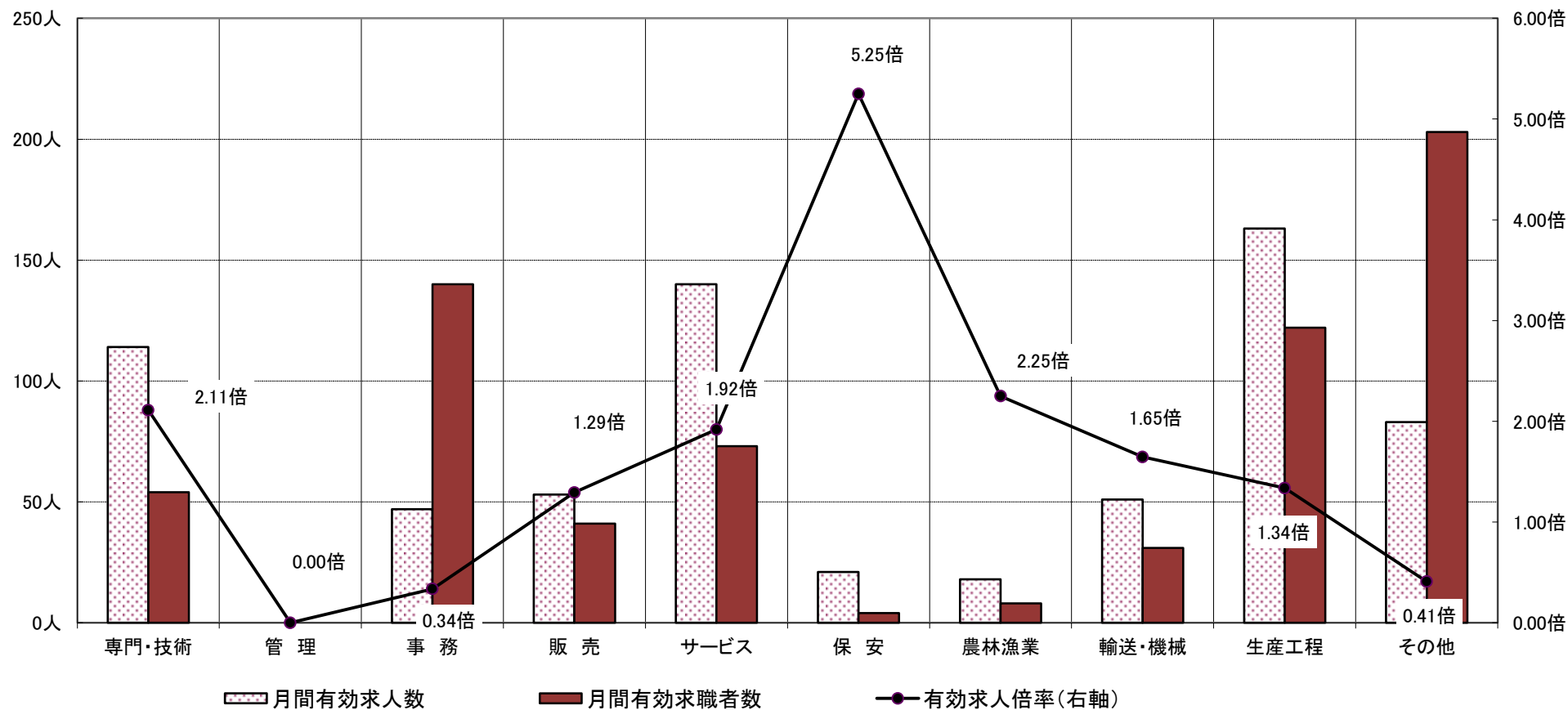

	専門・技術	管理	事務	販売	サービス	保安	農林漁業	輸送・機械	生産工程	その他	職業計
月間有効求人数	114	0	47	53	140	21	18	51	163	83	690
月間有効求職者数	54	0	140	41	73	4	8	31	122	203	676
有効求人倍率(右軸)	2.11倍	--	0.34倍	1.29倍	1.92倍	5.25倍	2.25倍	1.65倍	1.34倍	0.41倍	1.02倍

【注】新規学卒を除き、パートを含む常用(4カ月以上の雇用期間が定められているものを含む)。

職業別求人・求職賃金情報（平成29年4月）

ハローワーク新城

一 般			項 目 職 業 名	パ ー ト		
求人賃金(円)		求職賃金(円)		求人賃金(円)		求職賃金(円)
上 限	下 限	平 均		上 限	下 限	平 均
256,396	194,003	205,566	職 業 計	1,117	944	918
--	--	--	管理的職業	--	--	--
314,786	220,855	228,000	専門的・技術的職業	1,511	1,114	1,061
240,556	210,556	300,000	保健師、助産師、看護師	1,400	1,300	1,225
180,000	150,000	150,000	社会福祉専門の職業	1,100	850	850
197,100	157,733	176,154	事務的職業	--	--	909
174,520	157,280	175,909	一般事務員	--	--	905
--	--	200,000	会計事務員	--	--	1,000
310,000	160,000	170,000	その他事務員	--	--	--
261,000	176,333	218,333	販売の職業	--	--	830
265,000	176,500	212,000	商品販売の職業	--	--	830
253,000	176,000	250,000	営業の職業	--	--	--
208,878	172,112	176,364	サービスの職業	975	884	858
192,441	166,326	186,667	介護サービスの職業	1,005	896	875
--	--	150,000	保険医療サービスの職業	--	--	--
336,000	184,200	--	生活衛生サービスの職業	--	--	--
250,000	230,000	170,000	飲食物調理の職業	875	845	841
205,000	160,000	150,000	接客・給仕の職業	903	853	880
160,000	144,000	400,000	保安の職業	1,000	900	845
322,000	184,000	--	農林漁業の職業	850	850	--
269,050	184,251	215,769	生産工程・労務の職業	908	856	880
363,400	206,520	221,429	金属材料製造、金属加工、金属溶接・切断の職業	923	873	1,000
191,860	158,888	226,667	製品製造・加工処理の職業（上記を除く）	900	845	1,000
185,946	155,785	215,000	機械組立の職業	--	--	886
288,600	210,500	--	機械整備・修理の職業	--	--	--
--	--	170,000	検査の職業	898	845	837
245,000	185,000	--	生産関連・生産類似の職業（塗装工、看板製作工、製図工等）	--	--	--
253,331	222,581	203,750	輸送・機械運転の職業	1,000	845	966
246,719	215,261	200,000	自動車運転の職業	1,000	845	959
--	--	200,000	その他の輸送の職業（フォークリフト運転作業員等）	--	--	--
293,000	266,500	215,000	定置・建設機械運転の職業	--	--	1,000
258,500	180,500	250,000	建設・採掘の職業	--	--	2,500
271,333	189,333	350,000	建設の職業（建設躯体工事の職業（型枠大工、鉄筋工等）含む）	--	--	2,500
--	--	--	電気工事の職業	--	--	--
220,000	154,000	200,000	土木の職業（土木作業員、鉄道路線工事作業員等）	--	--	--
170,000	170,000	203,750	運搬・清掃・包装等の職業	898	845	887
--	--	200,000	運搬の職業	--	--	1,000
--	--	--	清掃の職業	--	--	--
--	--	--	包装の職業	--	--	--
170,000	170,000	204,286	その他の運搬・清掃・包装等の職業（選別作業員、軽作業員等）	898	845	884

(注) 求人賃金はハローワーク新城が当月に受理した常用求人により集計した上限、下限の平均賃金であり、求職賃金は求職票より集計した希望する税込月額の前平均値で - は該当が無いことを表している。賃金の一般は月額、パートは時間額での計上。

中途採用賃金情報 (平成29年1月～3月)

(単位：千円)

ハローワーク新城

区 分		年齢計	19歳以下	20～24歳	25～29歳	30～34歳	35～39歳	40～44歳	45～49歳	50～54歳	55～59歳	60～64歳
年齢別平均賃金		202	176	183	194	180	196	205	236	244	212	166
産 業 別	農 林 漁 業	297	* 200	--	--	* 200	* 360	* 350	--	* 384	* 288	--
	鉱業、採石業、砂利採取業	* 229	--	--	* 257	--	--	--	--	--	--	* 200
	建設業	243	* 177	197	--	--	--	350	* 275	* 313	--	* 288
	製造業	176	168	162	203	173	187	161	235	151	198	* 154
	情報通信業	* --	--	--	--	--	--	--	--	--	--	--
	運輸業、郵便業	279	--	* 320	* 200	--	* 260	* 280	* 273	* 425	* 255	--
	卸売業、小売業	196	--	* 204	* 183	--	130	* 188	250	--	--	--
	金融業、保険業	* 400	--	--	--	--	--	--	--	--	--	--
	不動産業、物品賃貸業	* --	--	--	--	--	--	--	--	--	--	--
	学術研究、専門・技術サービス業	204	--	--	* 175	--	--	* 226	--	* 241	--	--
	宿泊業、飲食サービス業	243	--	--	--	* 205	* 253	--	* 220	* 350	--	--
	生活関連サービス、娯楽業	145	--	--	--	* 130	* 181	--	--	* 108	--	--
	教育、学習支援業	* 280	--	--	--	--	--	--	--	* 280	--	--
	医療・福祉	169	--	* 146	* 163	* 194	* 200	* 151	* 211	* 188	* 198	* 137
	サービス業（他に分類されないもの）	186	--	--	--	180	* 175	--	191	* 230	* 178	--
職 業 別	専門的・技術的職業	226	--	* 190	* 177	* 218	--	228	* 350	* 336	* 240	* 156
	管理的職業	* --	--	--	--	--	--	--	--	--	--	--
	事務的職業	206	* 153	* 139	* 183	--	210	* 360	* 220	* 213	--	--
	販売の職業	214	--	204	* 225	--	--	* 188	--	* 301	--	--
	サービスの職業	184	--	* 149	157	176	176	171	217	209	172	132
	保安の職業	* --	--	--	--	--	--	--	--	--	--	--
	農林漁業の職業	* --	--	--	--	--	--	--	--	--	--	--
	運輸・通信の職業	246	--	* 240	190	* 190	219	277	273	360	255	* 221
規 模 別	生産工程・労務の職業	195	181	179	215	176	196	174	224	205	203	* 200
	29人以下	226	180	201	177	181	227	266	270	274	231	199
	30～299人	178	* 170	166	198	180	171	162	178	210	190	146
	300人以上	* --	--	--	--	--	--	--	--	--	--	--

(注) 賃金額はハローワーク新城が受理した雇用保険取得届の賃金欄（毎月決まって支払われる給与・各種手当及び現物給与は含むが、超勤手当・賞与及びその他臨時給与は含まない）に記入された額を集計したものです。（データは四半期ごとに発表されます。） * 印は対象者が少ないので取扱に注意が必要です。