

# 職業別求人・求職状況（平成29年10月）

ハローワーク蒲郡

| 職業名                                     | 新規求人 |    | 新規求職 |      | 新規求人率 | 有効求人 | 有効求職 |       | 有効求人率 |
|---|------|----|------|------|-------|------|------|-------|-------|
|   | 男    | 女  | 男    | 女    |       |      | 男    | 女     |       |
| <b>職業計</b>                              | 171  | 86 | 68   | 1.11 | 504   | 363  | 263  | 0.81  |       |
| 管理的職業(管理職員、主に管理的業務の店長、支配人、施設長)          | 0    | 0  | 0    | --   | 0     | 1    | 0    | 0.00  |       |
| <b>専門的・技術的職業</b>                        | 22   | 14 | 5    | 1.16 | 84    | 44   | 29   | 1.15  |       |
| 保健師、助産師、看護師、准看護師                        | 9    | 0  | 2    | 4.50 | 23    | 1    | 10   | 2.09  |       |
| 保育士、老人・障害者指導員、ケアマネ、社会福祉士、生活指導員          | 5    | 1  | 0    | 5.00 | 21    | 3    | 2    | 4.20  |       |
| <b>事務的職業</b>                            | 22   | 8  | 29   | 0.59 | 48    | 35   | 99   | 0.36  |       |
| 一般事務員                                   | 12   | 5  | 26   | 0.39 | 31    | 22   | 90   | 0.28  |       |
| 会計・経理事務員                                | 1    | 0  | 1    | 1.00 | 3     | 3    | 3    | 0.50  |       |
| その他事務員(営業・販売事務、生産・工程管理事務員、PCオペ)         | 9    | 3  | 2    | 1.80 | 14    | 10   | 6    | 0.88  |       |
| <b>販売の職業</b>                            | 14   | 0  | 5    | 2.80 | 39    | 21   | 15   | 1.08  |       |
| 商品販売(店長、店員、販売員、保険代理人、仲介人、レシ係)           | 9    | 0  | 4    | 2.25 | 19    | 10   | 12   | 0.86  |       |
| 営業員(販売、金融保険、不動産、広告)、外務員、新聞拡張員           | 5    | 0  | 1    | 5.00 | 19    | 11   | 3    | 1.36  |       |
| <b>サービスの職業</b>                          | 45   | 8  | 9    | 2.65 | 100   | 20   | 30   | 2.00  |       |
| 施設介護員、訪問介護員(ホームヘルパー・在宅介護員)              | 18   | 0  | 5    | 3.60 | 37    | 2    | 15   | 2.18  |       |
| 看護助手、歯科助手、動物病院助手、調剤助手、リハビリ助手            | 4    | 0  | 1    | 4.00 | 9     | 0    | 1    | 9.00  |       |
| 美容師、理容師、エステティシャン、ネイリスト、ヘアメイク、クリーニング工    | 0    | 0  | 0    | --   | 0     | 0    | 2    | 0.00  |       |
| 調理人、料理人、調理人見習、調理補助、給食調理、パーテンダー          | 5    | 5  | 1    | 0.83 | 12    | 8    | 3    | 1.09  |       |
| 飲食店店長、ウェイター・ウェイトレス、旅館・ホテルフロント、娯楽場接客     | 15   | 3  | 2    | 3.00 | 38    | 7    | 8    | 2.53  |       |
| 保安(警備員、守衛、監視員、交通誘導員)                    | 1    | 1  | 0    | 1.00 | 37    | 2    | 0    | 18.50 |       |
| 農林漁業(農耕、畜産、植木、造園、栽培作業員)                 | 0    | 1  | 0    | 0.00 | 2     | 4    | 1    | 0.40  |       |
| <b>生産工程・労務の職業</b>                       | 39   | 23 | 13   | 1.08 | 116   | 100  | 54   | 0.75  |       |
| 金属材料製造、金属加工、金属溶接・切断の機械オペ、鋳物工、旋盤工、鉄工、板金工 | 7    | 3  | 0    | 2.33 | 24    | 6    | 0    | 4.00  |       |
| 化学製品、窯業、食料品、繊維衣類、木製、印刷の機械オペ・製造工         | 14   | 3  | 2    | 2.80 | 29    | 25   | 6    | 0.94  |       |
| 機械器具組立、電気機械組立、電子部品組立、自動車部品組立            | 6    | 12 | 4    | 0.38 | 24    | 56   | 32   | 0.27  |       |
| 機械器具修理工、自動車整備工、電気機械修理工                  | 1    | 1  | 0    | 1.00 | 5     | 5    | 0    | 1.00  |       |
| 検査工(自動車部品、一般機械器具、金属、化学、食料品)             | 5    | 2  | 7    | 0.56 | 15    | 4    | 15   | 0.79  |       |
| 塗装工、製図工、CADオペ、看板制作、パタンナー                | 6    | 2  | 0    | 3.00 | 15    | 4    | 1    | 3.00  |       |
| <b>輸送・機械運転の職業</b>                       | 10   | 13 | 0    | 0.77 | 27    | 37   | 3    | 0.68  |       |
| トラック、タクシー、自家用車、バス、ダンプカー、自動車陸送員          | 4    | 10 | 0    | 0.40 | 15    | 25   | 3    | 0.54  |       |
| フォークリフト                                 | 5    | 3  | 0    | 1.67 | 8     | 7    | 0    | 1.14  |       |
| クレーン、ボイラー、建設機械車両運転、玉掛、ビル設備管理員           | 1    | 0  | 0    | --   | 4     | 5    | 0    | 0.80  |       |
| <b>建設・採掘の職業</b>                         | 4    | 7  | 0    | 0.57 | 28    | 13   | 1    | 2.00  |       |
| 型枠工、とび、大工、左官、内装・配管工、鉄筋工、測量作業員(見習含)      | 3    | 2  | 0    | 1.50 | 18    | 5    | 1    | 3.00  |       |
| 電気工事員、電気通信設備員、送電・配電作業員                  | 1    | 4  | 0    | 0.25 | 5     | 5    | 0    | 1.00  |       |
| 建設作業員・土木作業員・舗装作業員                       | 0    | 1  | 0    | 0.00 | 5     | 3    | 0    | 1.67  |       |
| <b>運搬・清掃・包装等の職業</b>                     | 14   | 10 | 5    | 0.93 | 23    | 57   | 14   | 0.32  |       |
| 倉庫・荷造作業員、配達員、ルート集配員、新聞配達員、引越作業員         | 10   | 5  | 0    | 2.00 | 12    | 17   | 0    | 0.71  |       |
| ビル・建物・住宅清掃員、道路・公園清掃、機械洗浄、産業廃棄物収集作業      | 3    | 0  | 2    | 1.50 | 7     | 7    | 2    | 0.78  |       |
| 製品包装、箱詰作業、フィルム包装、袋詰、ラベル・シール貼付作業         | 1    | 0  | 0    | --   | 2     | 1    | 1    | 1.00  |       |
| 選別(原材料・青果)、ピッキング、軽作業、用務員                | 0    | 5  | 3    | 0.00 | 2     | 32   | 11   | 0.05  |       |

(注1) 新規学卒を除く常用(4ヶ月以上の雇用期間が定められているものを含む。)

(注2) 「職業計」には、「分類不能の職業」を含む。

# 職業別求人・求職状況（平成29年10月）

| パート                                     |    | ハローワーク蒲郡 |      |    |       |      |      |     |       |
|---|----|----------|------|----|-------|------|------|-----|-------|
| 職業名                                     | 項目 | 新規求人     | 新規求職 |    | 新規求人率 | 有効求人 | 有効求職 |     | 有効求人率 |
|   |    |          | 男    | 女  |       |      | 男    | 女   |       |
| <b>職業計</b>                              |    | 179      | 15   | 51 | 2.71  | 385  | 91   | 245 | 1.15  |
| 管理的職業(管理職員、主に管理的業務の店長、支配人、施設長)          |    | 0        | 0    | 0  | --    | 0    | 0    | 0   | --    |
| <b>専門的・技術的職業</b>                        |    | 18       | 1    | 7  | 2.25  | 44   | 4    | 26  | 1.47  |
| 保健師、助産師、看護師、准看護師                        |    | 8        | 0    | 4  | 2.00  | 18   | 1    | 11  | 1.50  |
| 保育士、老人・障害者指導員、ケアマネ、社会福祉士、生活指導員          |    | 7        | 1    | 2  | 2.33  | 12   | 1    | 8   | 1.33  |
| <b>事務的職業</b>                            |    | 14       | 1    | 15 | 0.88  | 40   | 9    | 63  | 0.56  |
| 一般事務員                                   |    | 10       | 1    | 15 | 0.63  | 29   | 7    | 61  | 0.43  |
| 会計・経理事務員                                |    | 1        | 0    | 0  | --    | 3    | 1    | 2   | 1.00  |
| その他事務員(営業・販売事務、生産・工程管理事務員、PCオペ)         |    | 3        | 0    | 0  | --    | 8    | 1    | 0   | 8.00  |
| <b>販売の職業</b>                            |    | 4        | 0    | 1  | 4.00  | 12   | 2    | 10  | 1.00  |
| 商品販売(店長、店員、販売員、保険代理人、仲介人、レシ係)           |    | 4        | 0    | 1  | 4.00  | 12   | 2    | 9   | 1.09  |
| 営業員(販売、金融保険、不動産、広告)、外務員、新聞拡張員           |    | 0        | 0    | 0  | --    | 0    | 0    | 1   | 0.00  |
| <b>サービスの職業</b>                          |    | 79       | 0    | 6  | 13.17 | 135  | 3    | 35  | 3.55  |
| 施設介護員、訪問介護員(ホームヘルパー・在宅介護員)              |    | 16       | 0    | 1  | 16.00 | 31   | 0    | 7   | 4.43  |
| 看護助手、歯科助手、動物病院助手、調剤助手、リハビリ助手            |    | 0        | 0    | 1  | 0.00  | 4    | 0    | 5   | 0.80  |
| 美容師、理容師、エステティシャン、ネイリスト、ヘアメイク、クリーニング工    |    | 0        | 0    | 0  | --    | 2    | 0    | 2   | 1.00  |
| 調理人、料理人、調理人見習、調理補助、給食調理、パーテンドー          |    | 22       | 0    | 4  | 5.50  | 28   | 0    | 14  | 2.00  |
| 飲食店店長、ウェイター・ウエイトレス、旅館・ホテルフロント、娯楽場接客     |    | 20       | 0    | 0  | --    | 40   | 2    | 7   | 4.44  |
| 保安(警備員、守衛、監視員、交通誘導員)                    |    | 8        | 0    | 0  | --    | 13   | 2    | 0   | 6.50  |
| 農林漁業(農耕、畜産、植木、造園、栽培作業員)                 |    | 0        | 0    | 2  | 0.00  | 0    | 1    | 2   | 0.00  |
| <b>生産工程・労務の職業</b>                       |    | 19       | 2    | 5  | 2.71  | 54   | 9    | 25  | 1.59  |
| 金属材料製造、金属加工、金属溶接・切断の機械オペ、鋳物工、旋盤工、鉄工、板金工 |    | 0        | 1    | 0  | 0.00  | 5    | 2    | 0   | 2.50  |
| 化学製品、窯業、食料品、繊維衣類、木製、印刷の機械オペ・製造工         |    | 15       | 0    | 1  | 15.00 | 23   | 1    | 7   | 2.88  |
| 機械器具組立、電気機械組立、電子部品組立、自動車部品組立            |    | 0        | 0    | 2  | 0.00  | 11   | 5    | 10  | 0.73  |
| 機械器具修理工、自動車整備工、電気機械修理工                  |    | 0        | 0    | 0  | --    | 0    | 0    | 0   | --    |
| 検査工(自動車部品、一般機械器具、金属、化学、食料品)             |    | 4        | 0    | 1  | 4.00  | 15   | 0    | 7   | 2.14  |
| 塗装工、製図工、CADオペ、看板制作、パタンナー                |    | 0        | 1    | 0  | 0.00  | 0    | 1    | 0   | 0.00  |
| <b>輸送・機械運転の職業</b>                       |    | 6        | 2    | 0  | 3.00  | 11   | 5    | 0   | 2.20  |
| トラック、タクシー、自家用車、バス、ダンプカー、自動車陸送員          |    | 6        | 2    | 0  | 3.00  | 11   | 3    | 0   | 3.67  |
| フォークリフト                                 |    | 0        | 0    | 0  | --    | 0    | 0    | 0   | --    |
| クレーン、ボイラー、建設機械車両運転、玉掛、ビル設備管理員           |    | 0        | 0    | 0  | --    | 0    | 2    | 0   | 0.00  |
| <b>建設・採掘の職業</b>                         |    | 0        | 1    | 0  | 0.00  | 0    | 3    | 0   | 0.00  |
| 型枠工、とび、大工、左官、内装・配管工、鉄筋工、測量作業員(見習含)      |    | 0        | 0    | 0  | --    | 0    | 1    | 0   | 0.00  |
| 電気工事員、電気通信設備員、送電・配電作業員                  |    | 0        | 1    | 0  | 0.00  | 0    | 1    | 0   | 0.00  |
| 建設作業員・土木作業員・舗装作業員                       |    | 0        | 0    | 0  | --    | 0    | 1    | 0   | 0.00  |
| <b>運搬・清掃・包装等の職業</b>                     |    | 31       | 8    | 10 | 1.72  | 76   | 46   | 52  | 0.78  |
| 倉庫・荷造作業員、配達員、ルート集配員、新聞配達員、引越作業員         |    | 8        | 2    | 1  | 2.67  | 14   | 4    | 1   | 2.80  |
| ビル・建物・住宅清掃員、道路・公園清掃、機械洗浄、産業廃棄物収集作業      |    | 14       | 0    | 4  | 3.50  | 33   | 2    | 10  | 2.75  |
| 製品包装、箱詰作業、フィルム包装、袋詰、ラベル・シール貼付作業         |    | 1        | 0    | 0  | --    | 3    | 0    | 3   | 1.00  |
| 選別(原材料・青果)、ピッキング、軽作業、用務員                |    | 8        | 6    | 5  | 0.73  | 26   | 40   | 38  | 0.33  |

(注1) 新規学卒を除く常用(4ヶ月以上の雇用期間が定められているものを含む。)

(注2) 「職業計」には、「分類不能の職業」を含む。

## 職業別求人・求職バランスシート(平成29年10月)

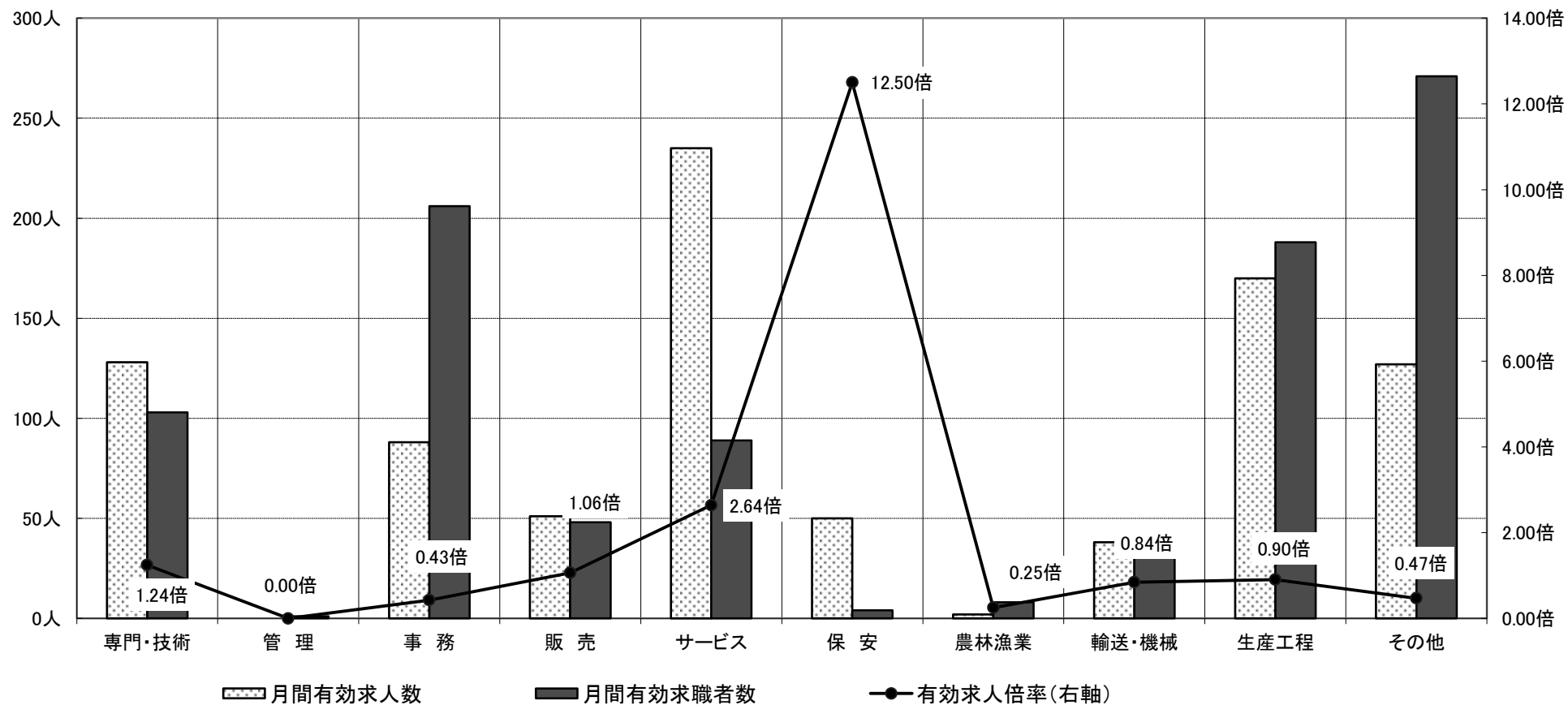

|            | 専門・技術 | 管理    | 事務    | 販売    | サービス  | 保安     | 農林漁業  | 輸送・機械 | 生産工程  | その他   | 職業計   |
|------------|-------|-------|-------|-------|-------|--------|-------|-------|-------|-------|-------|
| 月間有効求人数    | 128   | 0     | 88    | 51    | 235   | 50     | 2     | 38    | 170   | 127   | 889   |
| 月間有効求職者数   | 103   | 1     | 206   | 48    | 89    | 4      | 8     | 45    | 188   | 271   | 963   |
| 有効求人倍率(右軸) | 1.24倍 | 0.00倍 | 0.43倍 | 1.06倍 | 2.64倍 | 12.50倍 | 0.25倍 | 0.84倍 | 0.90倍 | 0.47倍 | 0.92倍 |

【注】新規学卒を除き、パートを含む常用(4カ月以上の雇用期間が定められているものを含む)。

# 職業別求人・求職賃金情報（平成29年10月）

ハローワーク蒲郡

| 一 般     |         |         | 項 目                           | パ ー ト   |       |         |
|---------|---------|---------|-------------------------------|---------|-------|---------|
| 求人賃金(円) |         | 求職賃金(円) |                               | 求人賃金(円) |       | 求職賃金(円) |
| 上 限     | 下 限     | 平 均     | 職 業 名                         | 上 限     | 下 限   | 平 均     |
| 255,454 | 186,396 | 224,521 | 職 業 計                         | 1,065   | 956   | 939     |
| --      | --      | --      | 管理的職業                         | --      | --    | --      |
| 306,175 | 216,550 | 385,789 | 専門的・技術的職業                     | 1,475   | 1,280 | 1,236   |
| 260,800 | 215,467 | 215,000 | 保健師、助産師、看護師                   | 1,550   | 1,425 | 1,325   |
| 236,675 | 185,550 | 250,000 | 社会福祉専門の職業                     | 1,275   | 975   | 1,200   |
| 226,379 | 179,821 | 190,556 | 事務的職業                         | 1,004   | 912   | 890     |
| 188,037 | 163,946 | 183,333 | 一般事務員                         | 986     | 920   | 890     |
| 300,000 | 200,000 | 210,000 | 会計事務員                         | 900     | 900   | --      |
| 258,840 | 194,980 | 230,000 | その他事務員                        | 1,200   | 880   | --      |
| 317,375 | 197,250 | 175,000 | 販売の職業                         | 1,050   | 900   | 900     |
| 331,500 | 181,250 | 190,000 | 商品販売の職業                       | 1,050   | 900   | 900     |
| 303,250 | 213,250 | 130,000 | 営業の職業                         | --      | --    | --      |
| 233,732 | 182,050 | 212,222 | サービスの職業                       | 976     | 893   | 891     |
| 227,443 | 170,871 | 193,333 | 介護サービスの職業                     | 953     | 882   | --      |
| 195,000 | 172,000 | 130,000 | 保険医療サービスの職業                   | --      | --    | 880     |
| --      | --      | --      | 生活衛生サービスの職業                   | --      | --    | --      |
| 253,333 | 190,000 | 225,000 | 飲食物調理の職業                      | 993     | 910   | 894     |
| 252,857 | 193,571 | 236,000 | 接客・給仕の職業                      | 933     | 869   | --      |
| --      | --      | 130,000 | 保安の職業                         | --      | --    | --      |
| --      | --      | 200,000 | 農林漁業の職業                       | --      | --    | 886     |
| 251,247 | 177,900 | 205,313 | 生産工程・労務の職業                    | 1,000   | 904   | 870     |
| 307,250 | 189,875 | 200,000 | 金属材料製造、金属加工、金属溶接・切断の職業        | --      | --    | 850     |
| 224,152 | 178,312 | 178,000 | 製品製造・加工処理の職業（上記を除く）           | 1,006   | 904   | 900     |
| 210,300 | 181,267 | 212,500 | 機械組立の職業                       | --      | --    | 836     |
| 350,000 | 160,000 | 230,000 | 機械整備・修理の職業                    | --      | --    | --      |
| 172,333 | 156,503 | 200,000 | 検査の職業                         | 950     | 900   | 900     |
| 334,567 | 176,300 | 250,000 | 生産関連・生産類似の職業（塗装工、看板製作工、製図工等）  | --      | --    | --      |
| 228,600 | 188,600 | 218,462 | 輸送・機械運転の職業                    | 1,200   | 900   | 936     |
| 262,250 | 202,250 | 237,000 | 自動車運転の職業                      | 1,200   | 900   | 936     |
| 161,300 | 161,300 | 156,667 | その他の輸送の職業（フォークリフト運転作業員等）      | --      | --    | --      |
| --      | --      | --      | 定置・建設機械運転の職業                  | --      | --    | --      |
| 307,600 | 227,600 | 207,143 | 建設・採掘の職業                      | --      | --    | 1,200   |
| 255,200 | 255,200 | 225,000 | 建設の職業（建設躯体工事の職業（型枠大工、鉄筋工等）含む） | --      | --    | --      |
| 360,000 | 200,000 | 200,000 | 電気工事の職業                       | --      | --    | 1,200   |
| --      | --      | 200,000 | 土木の職業（土木作業員、鉄道路線工事作業員等）       | --      | --    | --      |
| 248,053 | 166,600 | 185,000 | 運搬・清掃・包装等の職業                  | 988     | 898   | 900     |
| 293,507 | 172,733 | 216,000 | 運搬の職業                         | 1,083   | 924   | 893     |
| 234,600 | 171,400 | 190,000 | 清掃の職業                         | 907     | 882   | 847     |
| 138,600 | 138,600 | --      | 包装の職業                         | 900     | 900   | --      |
| --      | --      | 152,000 | その他の運搬・清掃・包装等の職業（選別作業員、軽作業員等） | 1,029   | 898   | 918     |

(注) 求人賃金はハローワーク蒲郡が当月に受理した常用求人により集計した上限、下限の平均賃金であり、求職賃金は求職票より集計した希望する税込月額平均値で - は該当が無いことを表している。賃金の一般は月額、パートは時間額での計上。新分類コードにより集計

# 中途採用賃金情報 (平成29年7月～9月)

ハローワーク蒲郡 (単位：千円)

| 区 分               |                 | 年齢計   | 19歳以下 | 20～24歳 | 25～29歳 | 30～34歳 | 35～39歳 | 40～44歳 | 45～49歳 | 50～54歳 | 55～59歳 | 60～64歳 |
|-------------------|-----------------|-------|-------|--------|--------|--------|--------|--------|--------|--------|--------|--------|
| 年齢別平均賃金           |                 | 208   | 194   | 192    | 211    | 217    | 207    | 217    | 220    | 195    | 213    | 253    |
| 産<br>業<br>別       | 農 林 漁 業         | * 180 | --    | * 180  | --     | --     | --     | --     | --     | --     | --     | --     |
|                   | 鉱業、採石業、砂利採取業    | * --  | --    | --     | --     | --     | --     | --     | --     | --     | --     | --     |
|                   | 建設業             | 234   | 199   | * 245  | 260    | --     | * 305  | --     | * 185  | * 220  | 217    | * 400  |
|                   | 製造業             | 197   | 160   | 178    | 188    | 210    | 188    | 224    | 212    | 192    | 203    | * 172  |
|                   | 情報通信業           | 214   | * 243 | * 180  | * 232  | * 222  | * 232  | * 210  | * 220  | * 197  | * 201  | * 197  |
|                   | 運輸業、郵便業         | 227   | --    | --     | 190    | 305    | 220    | 217    | 190    | * 170  | --     | * 246  |
|                   | 卸売業、小売業         | 204   | --    | * 210  | * 212  | * 209  | * 193  | 189    | * 227  | * 150  | --     | --     |
|                   | 金融業、保険業         | * --  | --    | --     | --     | --     | --     | --     | --     | --     | --     | --     |
|                   | 不動産業、物品賃貸業      | * 165 | --    | --     | * 165  | --     | --     | --     | --     | --     | --     | --     |
|                   | 学術研究、専門・技術サービス業 | 201   | --    | * 180  | * 183  | --     | --     | * 230  | --     | --     | --     | --     |
|                   | 宿泊業、飲食サービス業     | 221   | * 200 | * 185  | * 216  | * 216  | --     | * 254  | * 247  | * 200  | * 250  | --     |
|                   | 生活関連サービス、娯楽業    | 198   | --    | 187    | 205    | * 223  | --     | 90     | 250    | * 151  | --     | --     |
|                   | 教育、学習支援業        | * --  | --    | --     | --     | --     | --     | --     | --     | --     | --     | --     |
|                   | 医療・福祉           | 206   | * 160 | * 192  | * 211  | * 177  | * 169  | * 229  | * 212  | * 213  | * 220  | * 251  |
| サービス業(他に分類されないもの) | * 219           | * 250 | 227   | 180    | * 193  | 186    | 227    | 243    | --     | --     | --     |        |
| 職<br>業<br>別       | 専門的・技術的職業       | 236   | --    | 218    | 259    | * 190  | 211    | 254    | 223    | 211    | 267    | * 326  |
|                   | 管理的職業           | 238   | * 189 | --     | --     | * 198  | --     | 273    | --     | * 289  | * 176  | --     |
|                   | 事務的職業           | 197   | --    | 186    | 206    | * 231  | 171    | 203    | 206    | * 132  | --     | --     |
|                   | 販売の職業           | 216   | --    | 192    | 213    | 236    | 235    | 218    | * 225  | * 175  | --     | --     |
|                   | サービスの職業         | 206   | * 180 | 194    | 205    | 219    | * 151  | 211    | 233    | 188    | 214    | --     |
|                   | 保安の職業           | * 180 | --    | --     | * 180  | --     | --     | --     | --     | --     | --     | --     |
|                   | 農林漁業の職業         | * --  | --    | --     | --     | --     | --     | --     | --     | --     | --     | --     |
|                   | 運輸・通信の職業        | 206   | * 150 | * 170  | --     | 241    | * 220  | * 150  | * 204  | --     | --     | * 246  |
| 規<br>模<br>別       | 生産工程・労務の職業      | 200   | 199   | 182    | 199    | 207    | 211    | 207    | 216    | 190    | 203    | * 185  |
|                   | 29人以下           | 204   | 190   | 197    | 215    | 193    | 195    | 196    | 222    | 182    | 219    | 273    |
|                   | 30～299人         | 210   | 199   | 188    | 208    | 221    | 214    | 230    | 219    | 198    | 197    | * 224  |
| 300人以上            | * 282           | --    | --    | --     | --     | --     | --     | * 217  | * 347  | --     | --     |        |

(注) 賃金額はハローワーク蒲郡が受理した雇用保険取得届の賃金欄(毎月決まって支払われる給与・各種手当及び現物給与は含むが、超勤手当・賞与及びその他臨時給与は含まない)に記入された額を集計したものです。(データは四半期ごとに発表されます。) \*印は対象者が少ないので取扱に注意が必要です。