

平成29年11月

窓口の動き

- 1 一般職業紹介状況
- 2 職業別求人・求職状況（一般）
- 3 職業別求人・求職状況（パート）
- 4 職業別求人・求職バランスシート
- 5 職業別求人・求職賃金情報
- 6 中途採用賃金情報

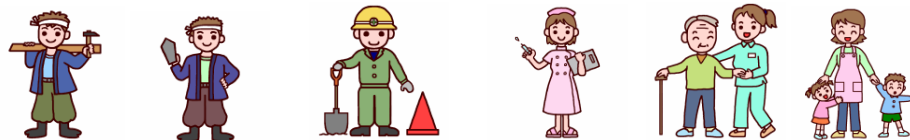

ハローワーク新城

求人倍率	新	規	有	効
管内	2.17		1.38	
愛知県	2.77		1.86	
全国	2.37		1.56	

用語の説明

職業紹介関係

【一般】

常用及び臨時・季節を合わせたものをいう。

【常用】

雇用期間の定めのない仕事、又は4ヶ月以上の雇用期間が定められている仕事をいう。

【臨時・季節】

- ・臨時とは、1ヶ月以上4ヶ月未満の雇用期間が定められている仕事をいう。
- ・季節とは、季節的な労働需要に対し、又は季節的な余暇を利用して一定の期間（4ヶ月未満、4ヶ月以上の別を問わない）を定めて就労する仕事をいう。

【パートタイム】

毎日就労する者については、1日の労働時間が一般従業員より短く、特定日又は特定期間就労する者については、1日の労働時間の長短を問わず1ヶ月（日雇的パートタイムにおいては1週）の所定労働時間が、一般従業員より短い者をいう。なお、「パートタイム」は雇用期間の定めにより、「常用的パートタイム」、「臨時的パートタイム」及び「日雇的パートタイム」に分けられる。

【日雇】

日々雇用の仕事、又は1ヶ月未満に雇用期間が定められている者をいう。

【求職者数】

- ・「新規求職申込件数」とは、公共職業安定所でその月のうちに新たに受け付けた求職申込件数をいう。
- ・「月間有効求職者数」とは、「前月末日現在において、求職申込の有効期限が翌月以降にまたがっている就職未決定の求職者数」と、当月の「新規求職申込件数」の合計数をいう。

【求人数】

- ・「新規求人数」とは、公共職業安定所でその月のうちに新たに受け付けた求人数(採用予定人員)をいう。
- ・「月間有効求人数」とは、「前月から繰り越された有効求人数」と当月の「新規求人数」の合計数をいう。

【就職件数】

有効求職者が自安定所の紹介斡旋により就職した件数をいう。

【充足数】

自安定所の有効求人が安定所(求人連絡した他安定所を含む)の紹介斡旋により、求職者と結合した件数をいう。

【求人倍率】

求職者1人あたり求人がどれだけあるかをみるもので、算出方法は次のとおり。

$$\text{新規求人倍率} = \frac{\text{新規求人数}}{\text{新規求職申込件数}} \quad \text{効求人倍率} = \frac{\text{月間有効求人数}}{\text{月間有効求職者数}}$$

なお、求人倍率の「季節調整値」とは、1年を周期として繰り返す季節的変動要因を一定の方法により取り除いて計算した数値をいう。

【就職率】

$$\frac{\text{就職件数}}{\text{新規求職申込件数}} \times 100$$

【充足率】

$$\frac{\text{充足数}}{\text{新規求人数}} \times 100$$

一般職業紹介状況（全数）

ハローワーク新城

項目 年月	求職者数								求人数				紹介		就職		求人倍率			
	新規				有効				新規		有効		紹介	就職	新規		有効			
	前年比 (人)	前年比 (%)	うち保		前年比 (人)	前年比 (%)	うち保		前年比 (人)	前年比 (%)	前年比 (人)	前年比 (%)			前年比 (人)	前年比 (%)	前年比 (倍)	前年比 (ポ)	前年比 (倍)	前年比 (ポ)
			(人)	前年比			(人)	前年比												
平成24年度	2,697	△7.5	713	0.8	10,941	△2.8	4,341	0.3	2,737	6.2	7,250	12.3	3,464	△8.9	975	△11.9	1.01	0.13	0.66	0.09
平成25年度	2,586	△4.1	647	△9.3	10,600	△2.8	3,959	△8.8	2,742	0.2	7,555	4.2	3,038	△12.3	997	2.3	1.06	△0.05	0.71	△0.05
平成26年度	2,478	△4.2	567	△12.4	9,976	△5.9	3,678	△7.1	2,674	△2.5	7,192	△4.8	2,721	△10.4	980	△1.7	1.08	0.02	0.72	0.01
平成27年度	1,886	△23.9	494	△12.9	7,656	△23.3	3,013	△18.1	3,188	19.2	8,732	21.4	2,173	△20.1	825	△15.8	1.73	0.65	1.14	0.42
平成28年度	1,980	5.0	522	5.7	7,624	△0.4	2,959	△1.8	3,288	3.1	8,820	1.0	2,286	5.2	856	3.8	1.71	△0.02	1.16	0.02
平成28年11月	119	△23.2	36	△10.0	587	△6.7	248	△5.3	206	3.5	717	7.0	143	△17.3	54	△5.3	1.73	0.45	1.22	0.16
平成28年12月	113	△5.0	34	21.4	554	△5.9	245	2.5	226	7.6	703	10.7	127	△9.3	44	△34.3	2.00	0.24	1.27	0.19
平成29年1月	174	△7.0	38	△20.8	600	△2.6	241	△1.6	280	△8.8	685	1.6	166	△13.5	65	35.4	1.61	△0.03	1.14	0.05
平成29年2月	200	△10.3	43	7.5	652	△4.1	237	4.4	351	30.5	798	8.1	295	13.0	73	△12.0	1.76	0.55	1.22	0.14
平成29年3月	163	△15.1	34	△19.0	669	△6.4	226	△0.9	289	16.5	856	14.7	260	△0.8	120	12.1	1.77	0.48	1.28	0.24
平成29年4月	223	12.1	84	31.3	676	△5.1	249	0.0	251	△7.0	710	1.9	209	14.2	69	△13.8	1.13	△0.23	1.05	0.07
平成29年5月	185	6.9	53	17.8	697	2.7	273	9.2	263	28.9	710	7.1	208	11.2	62	△18.4	1.42	0.24	1.02	0.04
平成29年6月	172	14.7	31	△8.8	689	7.5	252	△2.3	271	3.4	715	3.3	178	3.5	78	1.3	1.58	△0.17	1.04	△0.04
平成29年7月	152	6.3	41	△4.7	683	8.4	253	△3.1	284	△2.4	723	4.2	184	17.2	55	14.6	1.87	△0.17	1.06	△0.04
平成29年8月	161	1.9	45	△10.0	655	1.7	253	△9.3	254	1.6	729	0.7	156	28.9	72	41.2	1.58	△0.00	1.11	△0.01
平成29年9月	170	1.2	35	△14.6	629	△5.7	242	△9.7	258	2.0	725	△3.5	213	17.7	79	12.9	1.52	0.01	1.15	0.03
平成29年10月	147	16.7	44	37.5	581	△6.4	246	△2.0	301	△1.6	721	△4.1	168	△7.2	82	22.4	2.05	△0.38	1.24	0.03
平成29年11月	120	0.8	40	11.1	539	△8.2	242	△2.4	260	26.2	745	3.9	122	△14.7	57	5.6	2.17	0.44	1.38	0.16
対前月比	△18.4		△9.1		△7.2		△1.6		△13.6		3.3		△27.4		△30.5		0.12		0.14	

(注) 1.新規学卒を除きパートを含む。 2.各年度欄は合計で、前年比は小数点第2位を四捨五入。

職業別求人・求職状況（平成29年11月）

ハローワーク新城

職業名	新規求人	新規求職		新規求人率	有効求人	有効求職		有効求人率
		男	女			男	女	
職業計	182	46	29	2.43	466	190	115	1.53
管理的職業(管理職員、主に管理的業務の店長、支配人、施設長)	0	1	0	0.00	0	2	0	0.00
専門的・技術的職業	41	3	5	5.13	97	12	13	3.88
保健師、助産師、看護師、准看護師	16	0	3	5.33	32	0	7	4.57
保育士、老人・障害者指導員、ケアマネ、社会福祉士、生活指導員	3	0	1	3.00	11	2	4	1.83
事務的職業	17	1	15	1.06	31	16	60	0.41
一般事務員、会計・経理事務員	7	0	15	0.47	15	14	56	0.21
その他事務員(営業・販売事務、生産・工程管理事務員、PCオペ)	10	1	0	10.00	16	2	4	2.67
販売の職業	10	2	0	5.00	26	7	7	1.86
商品販売(店長、店員、販売員、保険代理人、仲介人、レジ係)	3	2	0	1.50	15	6	5	1.36
営業員(販売、金融保険、不動産、広告)、外務員、新聞拡張員	7	0	0	--	11	1	2	3.67
サービスの職業	24	2	0	12.00	77	11	8	4.05
施設介護員、訪問介護員(ホームヘルパー・在宅介護員)	22	1	0	22.00	54	6	5	4.91
看護助手、歯科助手、動物病院助手、調剤助手、リハビリ助手	2	0	0	--	5	0	1	5.00
調理人、料理人、調理人見習、調理補助、給食調理、パーテンドー	0	0	0	--	3	3	2	0.60
飲食店店長、ウェイター・ウエイトレス、旅館・ホテルフロント	0	1	0	0.00	12	1	0	12.00
保安(警備員、守衛、監視員、交通誘導員)	5	0	0	--	10	2	0	5.00
農林漁業(農耕、畜産、植木、造園、栽培作業員)	3	2	0	1.50	6	7	1	0.75
生産工程・労務の職業	40	23	7	1.33	116	66	19	1.36
金属材料製造、金属加工、金属溶接・切断の機械オペ、鋳物工、旋盤工	16	8	1	1.78	33	20	1	1.57
化学製品、窯業、食料品、繊維衣類、木製、印刷の機械オペ・製造工	12	2	0	6.00	43	9	1	4.30
機械器具組立、電気機械組立、電子部品組立、自動車部品組立	10	11	4	0.67	25	28	12	0.63
機械器具修理工、自動車整備工、電気機械修理工	1	0	0	--	3	2	0	1.50
検査工(自動車部品、一般機械器具、金属、化学、食料品)	1	0	1	1.00	9	1	4	1.80
塗装工、製図工、CADオペ、看板制作、パタンナー	0	0	0	--	3	1	0	3.00
輸送・機械運転の職業	10	6	0	1.67	36	15	1	2.25
トラック、タクシー、自家用車、バス、ダンプカー、自動車陸送員	10	4	0	2.50	30	10	0	3.00
フォークリフト、クレーン、建設機械車両運転、玉掛、ビル設備管理員	0	1	0	0.00	3	2	0	1.50
建設・採掘の職業	26	1	0	26.00	57	7	0	8.14
型枠工、とび、大工、左官、内装・配管工、鉄筋工、測量作業員(見習含)	8	1	0	8.00	16	5	0	3.20
電気工事員、電気通信設備員、送電・配電作業員	0	0	0	--	0	1	0	0.00
建設作業員・土木作業員・舗装作業員	18	0	0	--	39	1	0	39.00
運搬・清掃・包装等の職業	6	3	2	1.20	10	27	6	0.30
倉庫・荷造作業員、配達員、ルート集配員、新聞配達員、引越作業員	6	1	0	6.00	9	8	2	0.90
ビル・建物・住宅清掃員、機械洗浄、産業廃棄物収集作業	0	0	0	--	0	1	0	0.00
製品包装、箱詰作業、ピッキング、軽作業	0	2	2	0.00	1	18	4	0.05

(注1) 新規学卒を除く常用(4ヶ月以上の雇用期間が定められているものを含む。)

(注2) 「職業計」には、「分類不能の職業」を含む。

職業別求人・求職状況（平成29年11月）

パート		ハローワーク新城							
職業名	項目	新規求人	新規求職		新規求人率	有効求人	有効求職		有効求人率
			男	女			男	女	
職業計		66	10	35	1.47	227	71	163	0.97
管理的職業(管理職員、主に管理的業務の店長、支配人、施設長)		0	0	0	--	0	0	0	--
専門的・技術的職業		15	0	3	5.00	45	4	18	2.05
保健師、助産師、看護師、准看護師		7	0	1	7.00	16	0	7	2.29
保育士、老人・障害者指導員、ケアマネ、社会福祉士、生活指導員		1	0	1	1.00	12	1	6	1.71
事務的職業		5	0	5	1.00	14	3	38	0.34
一般事務員、会計・経理事務員		3	0	5	0.60	10	2	37	0.26
その他事務員(営業・販売事務、生産・工程管理事務員、PCオペ)		2	0	0	0.40	4	1	1	2.00
販売の職業		10	0	3	3.33	32	4	9	2.46
商品販売(店長、店員、販売員、保険代理人、仲介人、レジ係)		10	0	3	3.33	32	3	9	2.67
営業員(販売、金融保険、不動産、広告)、外務員、新聞拡張員		0	0	0	--	0	1	0	0.00
サービスの職業		19	0	9	2.11	74	0	24	3.08
施設介護員、訪問介護員(ホームヘルパー・在宅介護員)		5	0	4	1.25	34	0	9	3.78
看護助手、歯科助手、動物病院助手、調剤助手、リハビリ助手		1	0	0	--	2	0	2	1.00
調理人、料理人、調理人見習、調理補助、給食調理、パーテンドー		3	0	2	1.50	15	0	6	2.50
飲食店店長、ウェイター・ウエイトレス、旅館・ホテルフロント		7	0	1	7.00	18	0	4	4.50
保安(警備員、守衛、監視員、交通誘導員)		0	0	0	--	2	0	0	--
農林漁業(農耕、畜産、植木、造園、栽培作業員)		2	0	0	--	2	3	1	0.50
生産工程・労務の職業		8	3	4	1.14	36	14	13	1.33
金属材料製造、金属加工、金属溶接・切断の機械オペ、鋳物工、旋盤工		0	1	0	0.00	5	5	0	1.00
化学製品、窯業、食料品、繊維衣類、木製、印刷の機械オペ・製造工		7	0	1	7.00	15	1	2	5.00
機械器具組立、電気機械組立、電子部品組立、自動車部品組立		0	2	3	0.00	4	8	6	0.29
機械器具修理工、自動車整備工、電気機械修理工		0	0	0	--	0	0	0	--
検査工(自動車部品、一般機械器具、金属、化学、食料品)		1	0	0	--	10	0	4	2.50
塗装工、製図工、CADオペ、看板制作、パタンナー		0	0	0	--	1	0	1	1.00
輸送・機械運転の職業		0	0	0	--	2	3	0	0.67
トラック、タクシー、自家用車、バス、ダンプカー、自動車陸送員		0	0	0	--	2	3	0	0.67
フォークリフト、クレーン、建設機械車両運転、玉掛、ビル設備管理員		0	0	0	--	0	0	0	--
建設・採掘の職業		0	0	0	--	0	3	0	0.00
型枠工、とび、大工、左官、内装・配管工、鉄筋工、測量作業員(見習含)		0	0	0	--	0	1	0	0.00
電気工事員、電気通信設備員、送電・配電作業員		0	0	0	--	0	1	0	0.00
建設作業員・土木作業員・舗装作業員		0	0	0	--	0	1	0	0.00
運搬・清掃・包装等の職業		7	6	9	0.47	20	31	54	0.24
倉庫・荷造作業員、配達員、ルート集配員、新聞配達員、引越作業員		4	1	1	2.00	8	5	1	1.33
ビル・建物・住宅清掃員、機械洗浄、産業廃棄物収集作業		0	0	0	--	3	1	2	1.00
製品包装、箱詰作業、ピッキング、軽作業		3	5	8	0.23	9	25	51	0.12

(注1) 新規学卒を除く常用(4ヶ月以上の雇用期間が定められているものを含む。)

(注2) 「職業計」には、「分類不能の職業」を含む。

職業別求人・求職バランスシート(平成29年11月)

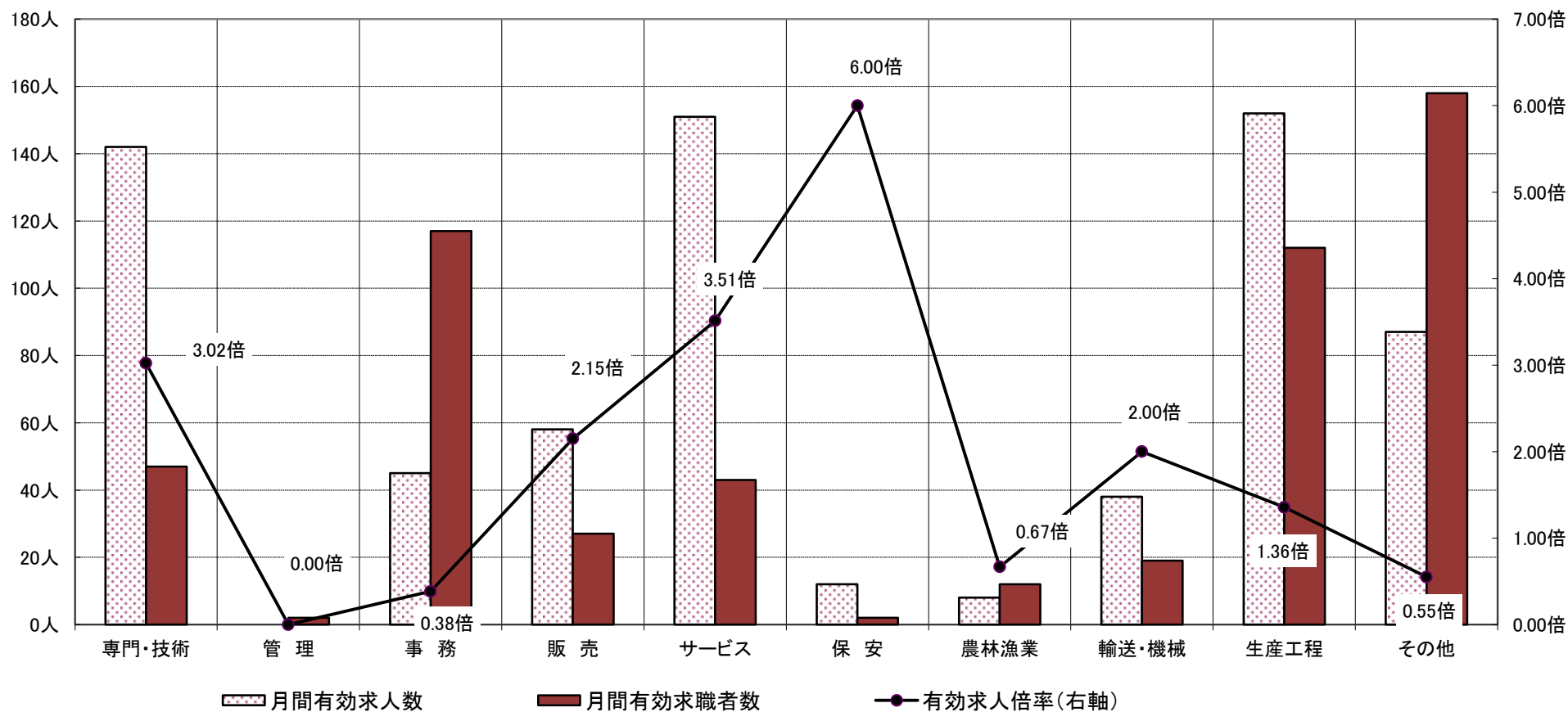

	専門・技術	管理	事務	販売	サービス	保安	農林漁業	輸送・機械	生産工程	その他	職業計
月間有効求人数	142	0	45	58	151	12	8	38	152	87	693
月間有効求職者数	47	2	117	27	43	2	12	19	112	158	539
有効求人倍率(右軸)	3.02倍	0.00倍	0.38倍	2.15倍	3.51倍	6.00倍	0.67倍	2.00倍	1.36倍	0.55倍	1.29倍

【注】新規学卒を除き、パートを含む常用(4カ月以上の雇用期間が定められているものを含む)。

職業別求人・求職賃金情報（平成29年11月）

ハローワーク新城

一 般			項 目 職 業 名	パ ー ト		
求人賃金(円)		求職賃金(円)		求人賃金(円)		求職賃金(円)
上 限	下 限	平 均		上 限	下 限	平 均
256,709	188,508	195,068	1,243	1,142	910	
--	--	500,000	--	--	--	
290,686	208,466	235,000	1,722	1,544	957	
261,671	207,957	210,000	1,633	1,483	1,000	
264,617	218,667	250,000	--	--	1,000	
238,608	173,929	169,375	970	930	883	
185,880	152,896	167,333	970	930	883	
--	--	--	--	--	--	
271,563	187,075	200,000	--	--	--	
258,183	185,833	225,000	1,039	924	872	
300,000	160,000	225,000	1,039	924	872	
249,820	191,000	--	--	--	--	
191,929	157,999	210,000	908	893	910	
197,776	159,713	240,000	--	--	911	
151,000	146,000	--	1,000	950	--	
--	--	--	871	871	950	
--	--	--	900	871	895	
--	--	180,000	886	886	900	
176,000	154,000	--	--	--	--	
336,000	184,800	175,000	880	880	--	
223,262	171,244	192,333	917	871	872	
226,571	180,457	208,889	--	--	871	
197,657	160,351	175,000	917	871	871	
205,159	158,986	185,333	--	--	873	
300,000	230,000	--	--	--	--	
360,000	176,000	200,000	--	--	--	
--	--	--	--	--	--	
287,289	246,852	171,667	--	--	--	
287,289	246,852	175,000	--	--	--	
--	--	180,000	--	--	--	
--	--	150,000	--	--	--	
301,333	185,183	200,000	--	--	--	
306,667	171,667	200,000	--	--	--	
--	--	--	--	--	--	
296,000	198,700	--	--	--	--	
203,090	165,332	186,000	--	--	891	
203,090	165,332	200,000	--	--	886	
--	--	--	--	--	--	
--	--	--	--	--	--	
--	--	182,500	--	--	891	

(注) 求人賃金はハローワーク新城が当月に受理した常用求人により集計した上限、下限の平均賃金であり、求職賃金は求職票より集計した希望する税込月額の前平均値で－は該当が無いことを表している。賃金の一般は月額、パートは時間額での計上。

中途採用賃金情報 (平成29年7月～9月)

(単位：千円)

ハローワーク新城

区 分		年齢計	19歳以下	20～24歳	25～29歳	30～34歳	35～39歳	40～44歳	45～49歳	50～54歳	55～59歳	60～64歳
年齢別平均賃金		235	184	232	215	254	229	277	296	181	223	180
産 業 別	農 林 漁 業	* 350	--	--	--	--	* 180	--	* 520	--	--	--
	鉱業、採石業、砂利採取業	* --	--	--	--	--	--	--	--	--	--	--
	建設業	341	* 194	350	--	243	* 252	416	515	* 288	316	* 470
	製造業	195	184	180	184	211	222	220	217	168	* 194	* 143
	情報通信業	* --	--	--	--	--	--	--	--	--	--	--
	運輸業、郵便業	260	--	--	--	--	* 253	* 300	* 235	* 250	--	--
	卸売業、小売業	212	--	--	--	* 286	280	--	* 187	--	--	* 143
	金融業、保険業	* --	--	--	--	--	--	--	--	--	--	--
	不動産業、物品賃貸業	* --	--	--	--	--	--	--	--	--	--	--
	学術研究、専門・技術サービス業	* 196	--	--	--	--	* 210	--	* 182	--	--	--
	宿泊業、飲食サービス業	200	--	--	* 210	* 180	--	--	* 205	--	--	--
	生活関連サービス、娯楽業	164	--	* 180	--	--	--	--	* 245	* 116	--	* 116
	教育、学習支援業	* --	--	--	--	--	--	--	--	--	--	--
	医療・福祉	224	* 165	* 152	* 287	* 305	* 218	* 201	* 224	* 171	* 193	* 154
サービス業（他に分類されないもの）	* 210	--	* 200	190	260	220	190	--	--	190	--	
職 業 別	専門的・技術的職業	283	* 165	--	292	323	* 240	* 262	--	* 241	* 298	* 215
	管理的職業	* 219	--	--	--	--	--	* 255	* 182	--	--	--
	事務的職業	184	--	--	--	173	* 210	182	* 100	* 162	--	--
	販売の職業	208	--	--	* 200	* 191	--	--	* 230	--	--	--
	サービスの職業	176	--	* 152	* 225	* 180	221	* 144	211	146	175	128
	保安の職業	* --	--	--	--	--	--	--	--	--	--	--
	農林漁業の職業	* 350	--	--	--	--	* 180	--	* 520	--	--	--
	運輸・通信の職業	260	--	* 180	--	* 196	259	* 300	238	* 250	* 400	--
規 模 別	生産工程・労務の職業	243	187	244	176	231	222	323	387	169	233	223
	29人以下	256	178	291	278	266	217	295	346	185	248	189
	30～299人	206	* 200	181	190	230	246	240	217	178	199	* 149
300人以上	* --	--	--	--	--	--	--	--	--	--	--	

(注) 賃金額はハローワーク新城が受理した雇用保険取得届の賃金欄（毎月決まって支払われる給与・各種手当及び現物給与は含むが、超勤手当・賞与及びその他臨時給与は含まない）に記入された額を集計したものです。（データは四半期ごとに発表されます。） * 印は対象者が少ないので取扱に注意が必要です。